Procédure à suivre en cas de d'état apparent anormal

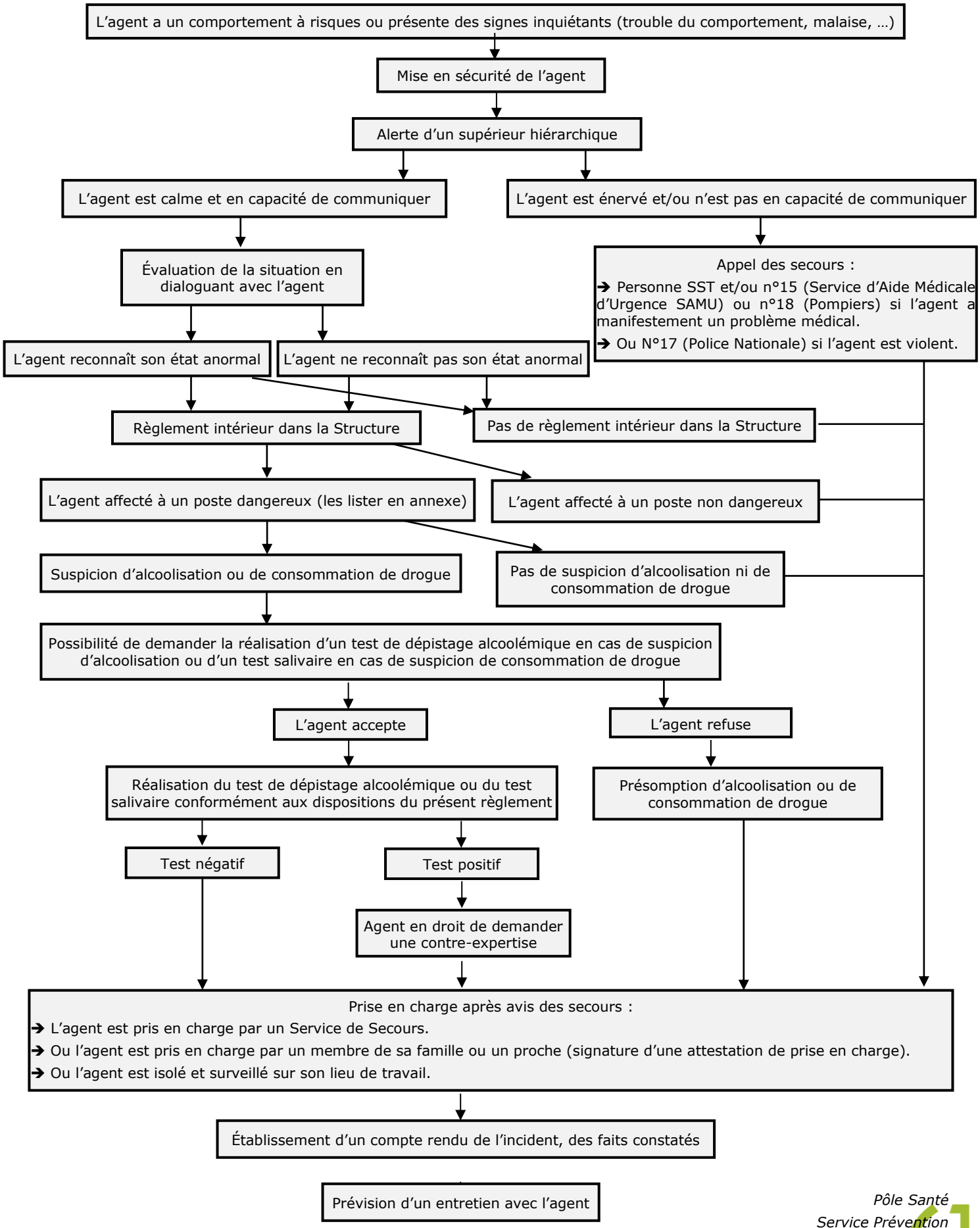

Pôle Santé
Service Prévention
02.33.80.48.10 – preventeur@cdg61.fr